

PROVINCIA DI COMO  
COMUNE DI TURATE

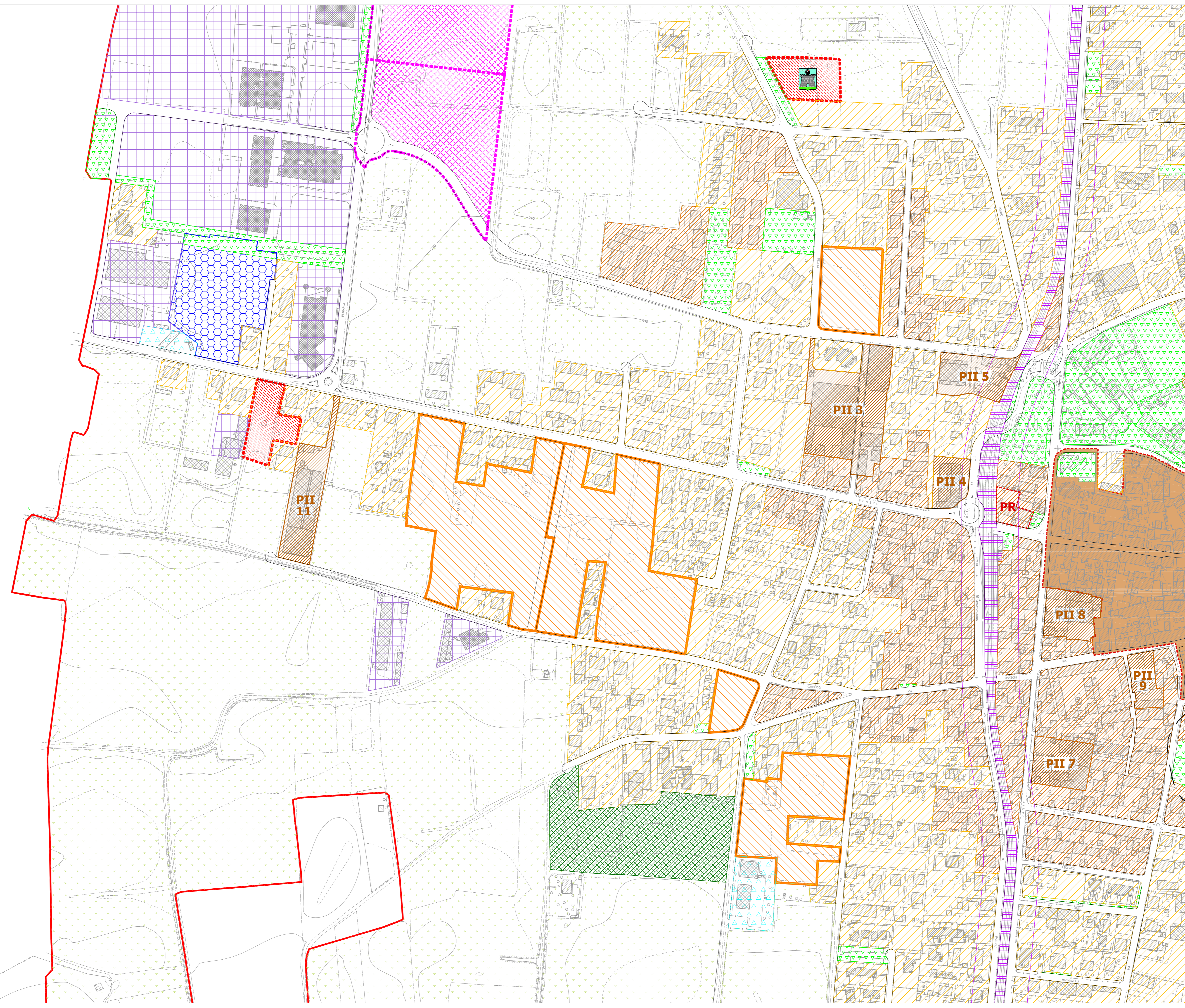

- Piano Integrativo della Zona Storico - Ambientale
- Tessuto urbano consolidato a prevalente destinazione residenziale estensiva
- Tessuto urbano consolidato a prevalente destinazione residenziale semintensiva
- Tessuto urbano consolidato a prevalente destinazione produttiva
- Completamenti residenziali soggetti a Piano Attuativo
- Completamenti terziari-ricettivi soggetti a Piano Attuativo
- Tessuto urbano consolidato a servizi
- Servizi per la mobilità e la telefonia
- PR Ambito soggetto a Piano di Recupero
- PII Ambiti di PII del Documento di Inquadramento
- Verde privato di interesse ambientale
- Aree agricole
- Aree agricole boscate
- Parco del Lura e aree di ampliamento
- Ampliamento parco del Lura
- Fascia di mitigazione ambientale
- Ambiti di trasformazione urbanistica del DdP a vocazione residenziale
- Ambiti di trasformazione urbanistica del DdP a vocazione produttiva
- Ambiti di trasformazione urbanistica del DdP di iniziativa pubblica (PZ e PIP)
- Ferrovia e fascia di rispetto
- Edifici monumentali
- Fascia di rispetto cimiteriale
- Fascia di rispetto S.P. 30
- Fascia di rispetto L. 431/85 e pozzi acqua potabile

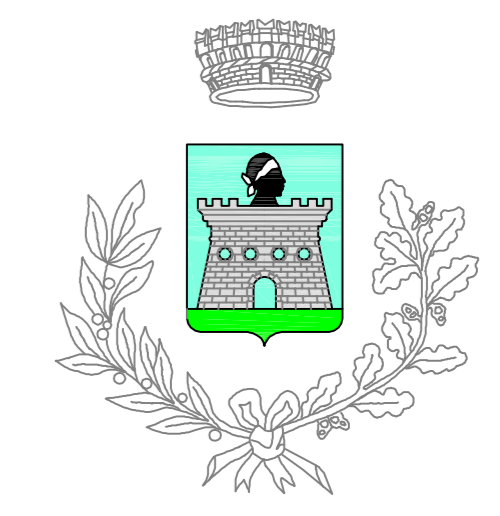

## COMUNE DI ROVELLO PORRO

Regione Lombardia - Provincia di Como

Il sindaco: dott. arch. Paolo Ferrante  
Il segretario comunale: dott.ssa Luigia Alberio  
Il segretario comunale: dott.ssa Anna Maria Iaia

Prima adozione  
Delibera C.C. .... n. ....  
Verifica di compatibilità al P.T.C.P.  
Delibera G.P. .... n. ....  
Approvazione definitiva  
Delibera C.C. .... n. ....  
Pubblicazione B.U.R.L.  
n. .... serie e.l. del .....

### Piano delle Regole Centro ovest

1:2000

# PIANO DI GOVERNO DEL TERRITORIO

